

REGISTRATION

사전등록마감

2019년 8월 26일(월)까지

등록비 (중식 및 교재 포함)

구 분	전문의	전공의
사전등록	2만원	1만원
현장등록	3만원	2만원

등록방법

등록비 입금 후 등록 신청서를 작성하여 e-mail 또는 팩스로 보내주시길 바랍니다.

입금계좌

우리은행 1005-403-652805 예금주: 대전충청족부족관절 연구회

등록신청서

성 명			
의사면허번호		소 속 병 원	
진 료 과		직 위	
휴 대 폰		e - m a i l	
입 금 자 명		입 금 날 짜	

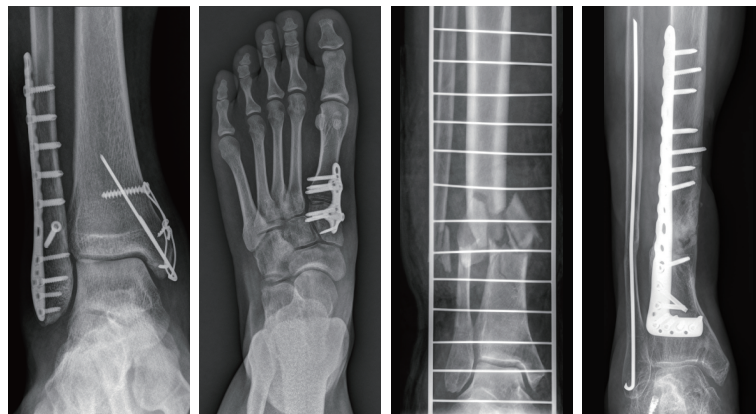

INFORMATION

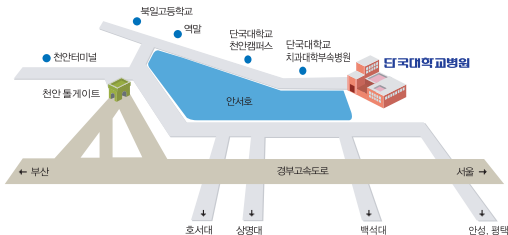

승용차

경부고속도로 천안 톨게이트로 나와 우회전 후 단국대학교병원 방향으로 진입

대중교통

버스 천안종합터미널 맞은편 시내버스 정류장에서 13, 20, 121, 200, 201, 221번

기차 천안역(수도권 전철 포함)에서 하차, 단국대학교 병원행 200, 201번

택시 천안종합터미널에서 약 10분 소요

문의처

충청남도 천안시 동남구 단대로 119 단국대학교병원 정형외과 교실

담당자: 김승희 (비서)

Tel, 041-550-3950 / Fax, 041-556-0551 / E-mail, dkuh.osfoot@gmail.com



2019년 제2회 단국 족부족관절 외상 심포지엄

Dankook Foot & Ankle Trauma Symposium

: 증례로 자세히 보는 족부 골절의 치료

일시 | 2019년 9월 1일 (일) 09:00~14:30

장소 | 단국대학교병원 5층 대강당

주관 · 주최 | 단국대학교병원 정형외과 교실

후원 | 대한족부족관절학회, 대전충청 족부족관절연구회

연수평점 | 대한의사협회 4점

DKU 단국대학교병원
DANKOOK UNIVERSITY HOSPITAL

INVITATION

안녕하십니까?

단국대병원 족부족관절 클리닉 소장 박현우입니다.

올해도 저희 단국대병원 족부족관절 클리닉에서는 가을의 시작인 9월 1일에 제2회 단국 족부족관절 외상 심포지엄을 개최하게 되었습니다. 작년에 첫 회를 준비하면서 부족하였던 점들을 보완하여 더 재미있는 강의들이 되도록 하였습니다. 현재, 해마다 전국에서 열리는 다른 여러 훌륭한 심포지엄들이 있어 저희도 또 비슷한 내용의 강의들을 하는 것은 큰 의미가 없다고 생각합니다. 본 심포지엄의 지향점은 증례중심의 강의들로 준비하여 족부족관절의 골절 및 외상의 치료에 직접 도움이 될 수 있는 내용이 되도록 하는 것입니다.

본원은 권역 중증 외상 센터임과 동시에 지리적 특성상 중서부지역의 넓은 지역에서 환자분들이 내원하셔서, 중증 외상은 물론, 일반적인 외상 및 다양한 골절 환자를 경험할 기회가 많았습니다. 이러한 골절 환자 중, 본원에서 경험하였던 하퇴 및 족부족관절 분야의 내용으로 프로그램을 구성하였으며, 본원을 포함한 충청, 대전지역에서 근무 하시면서, 족부족관절 분야의 환자를 주로 치료하시고, 연구하시는 선생님들을 연자로 주로 모시어, 교과서의 복습만이 아닌 증례 위주로 수술과정과 그 결과들을 중심으로 알기 쉽게 강의를 준비하였습니다. 족부 분야에 관심있지만 많이 접해보지 못한 전문의 선생님들은 물론, 전공의 선생님들까지도 재미있게 따라 들을 만한 내용이 되리라 생각합니다.

저희 단국대병원에서 준비한 족부족관절 외상 심포지엄에 족부 족관절 환자 치료에 관심 있으신 여러 선생님들의 많은 관심과 참여 바랍니다.

2019. 7. 15

단국대학병원 정형외과 족부족관절 클리닉
소장 박현우 교수
부소장 서재완 교수

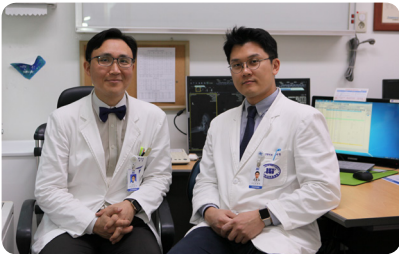

PROGRAM

: 증례로 자세히 보는 족부 골절의 치료

08:30-08:50	Registration	
08:50-08:55	Congratulatory address	단국의대 박희곤
08:55-09:00	Opening address	단국의대 박현우

Foot

충북의대 조병기, 충남의대 강 찬

09:00-09:15	Fracture of Calcaneus 뒤꿈치 골절은 평생 아파요?	단국의대 박현우
09:15-09:30	Fracture of Talus 거골 골절은 모두 응급?	가톨릭의대 정재중
09:30-09:45	Fracture of Lisfranc joint 리스프랑 관절의 골절 및 탈구란?	대전선병원 김준범
09:45-10:00	Fracture of Chopart joint & midfoot bones 중족부 골절이라는데 원래 어떤 모양 이었죠?	단국의대 서재완
10:00-10:15	Fracture of Forefoot 중족골 골절과 발가락 골절은 수술해야해요?	성남중앙병원 장호성

10:15-10:25 Discussion

10:25-10:40 *Coffee Break*

Ankle

단국의대 박현우, 인제의대 배서영

10:40-10:55	Injury of Achilles tendon 아킬레스 건 파열은 빨리 수술해야 하죠?	충북의대 조병기
10:55-11:10	Simple fracture of ankle 단순 외과 골절은 누구나 쉽게 수술하나?	건국의대 최승명
11:10-11:25	Complicated fracture of ankle 발목 골절도 어려운 경우가 있다?	충남의대 강 찬
11:25-11:40	Pilon Fracture 필론? 절구공이 골절? 이걸 어떻게 맞추지?	조선의대 이준영
11:40-11:50	Discussion	
11:50-12:50	<i>Lunch time</i>	

Leg

대전선병원 윤영필, 조선의대 이준영

12:50-13:05	Simple fracture of tibia 경골 간부 골절은 누구나 쉽게 수술할 수 있나?	순천향의대 김우중
13:05-13:20	Open or complicated fracture of tibia 개방성 또는 분쇄 심한 경골 간부 골절은 어떻게 치료하나?	을지의대 김갑중
13:20-13:35	Complications after complicated tibial fx 치료 힘들었던 경우, 이거 진짜 고민 많이 했어.	인제의대 배서영
13:35-13:45	Discussion	

Treatment at OPD

을지의대 김갑중, 대전선병원 김준범

13:45-14:00	Cases for conservative Treatment at OPD 외래에서 통원치료하는 환자는 어떤 경우인가?	충남의대 이기수
14:00-14:10	Perioperative care at OPD 수술 전후에 환자에게 어떻게 설명할까?	건양의대 송재황
14:10-14:20	Discussion	
14:20-14:30	Closing address	단국의대 박현우